

Planificateur  
familial  
2019-2020

La Constellation  
du Granit

Arthur Bellavance  
4 ans et demi  
Service de garde  
de Denise Lapointe



# Le développement de votre enfant

Le développement global de l'enfant se distingue généralement en cinq grandes sphères : motricité fine, sensoriel et cognitif, langage, socio-affectif et motricité globale. De 0 à 5 ans, votre enfant évoluera de façon significative et développera différentes capacités physiques et sociales. Découvrez, pour chacune des sphères, 6 grandes étapes de développement et n'oubliez pas : chaque enfant évolue à son propre rythme !

## Motricité fine



**0-6 mois**  
Secoue un hochet  
placé dans sa main



**6-12 mois**  
Fait bravo en tapant  
dans ses mains



**1-2 ans**  
Tourne les pages d'un livre,  
mais saute plusieurs pages



**2-3 ans**  
Construit une tour de 6 blocs  
(2 ans) et 10 blocs (3 ans)



**3-4 ans**  
Tient les ciseaux d'une  
main et fait des franges



**4-5 ans**  
Tient le crayon entre le pouce,  
l'index et le majeur

## Sensoriel et cognitif



**0-6 mois**  
Aime les objets de couleurs  
vives (images, mobiles)



**6-12 mois**  
Aime les jeux  
de « coucou »



**1-2 ans**  
Sur demande, pointe les parties de son  
visage et certaines parties de son corps  
(nez, bouche, oreilles, mains et pieds)

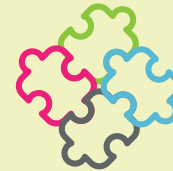

**2-3 ans**  
Réussit un casse-tête  
de 4 à 8 pièces



**3-4 ans**  
Commence à dessiner



**4-5 ans**  
Raffole des histoires

## Langage



**0-6 mois**  
Porte attention à la voix,  
surtout celle de sa mère,  
il se tourne vers elle



**6-12 mois**  
Babille : « bababa,  
mamama »



**1-2 ans**  
Comprend des demandes simples  
« ferme la porte » et peut aller chercher  
un objet familier qu'on lui demande



**2-3 ans**  
Fait des phrases de deux mots :  
« bébé tombé », puis de trois mots  
« je veux pomme »



**3-4 ans**  
Dit son nom,  
son âge  
et son sexe



**4-5 ans**  
Demande fréquemment  
« pourquoi ? » et peut tenir  
une vraie conversation

## Socio-affectif



**0-6 mois**  
Exprime ses besoins  
par des cris et des pleurs



**6-12 mois**  
Commence à s'attacher  
à une personne en particulier



**1-2 ans**  
Apprend certains comportements  
sociaux (dire bonjour, saluer de la main)



**2-3 ans**  
Fait parfois  
de grosses colères



**3-4 ans**  
Développe des amitiés,  
mais elles sont souvent instables



**4-5 ans**  
Est capable d'attendre  
son tour et tolérer un délai

## Motricité globale



**0-6 mois**  
Est d'abord sur le dos, puis sur le ventre  
et arrive à soulever sa tête et sa poitrine



**6-12 mois**  
S'assoit seul et se déplace  
à quatre pattes



**1-2 ans**  
Apprend à marcher

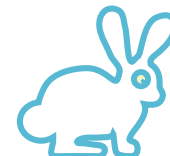

**2-3 ans**  
Court et saute



**3-4 ans**  
Arrive à se tenir  
sur une jambe



**4-5 ans**  
Lance et attrape un ballon  
avec plus de facilité

Pour les enfants 0-2 ans :

- je choisis des livres attrayants, clairs et colorés ;
- je choisis une histoire courte se rapportant à sa vie quotidienne (ex. : « Caillou prend son bain », « Cajoline va à la garderie », etc.) ;
- je choisis des livres cartonnés ou en mousse que l'enfant peut manipuler et explorer librement (en toute sécurité).



4155, rue Brodeur,  
Sherbrooke Qc J1L 1K4  
819-565-9744 | 1 866-851-2580  
Télécopieur : 819-565-9157  
www.reseaubiblioestrie.qc.ca



« Un livre par jour  
donne le goût de la lecture  
pour toujours »

Raconter des histoires, quelle façon agréable de stimuler le développement du langage et de donner le goût de la lecture à votre enfant... Voici quelques suggestions pour intéresser votre enfant à la lecture.

N'hésitez pas à consulter votre bibliothèque pour des suggestions lecture !

Pour les 3-5 ans :

- je choisis un livre avec une histoire un peu plus longue qui comprend un début, un problème avec recherche de solution et une fin ;
- je lis l'histoire à l'avance afin de la connaître et ensuite la raconter à l'enfant dans mes mots.



M MÉDIATHÈQUE  
Nelly-Arcan

**Médiathèque Nelly-Arcan**  
3700, rue Lemieux, Lac-Mégantic, QC  
G6B 1S7

**819-583-0876**

**Horaire :**  
Lundi : 13h-17h  
Mardi : 10h-17h  
Mercredi : Fermé  
Jeudi : 10h-20h  
Vendredi : 13h-20h  
Samedi : 10h-16h  
Dimanche : Fermé  
RESPONSABLE : M. Daniel Lavoie  
www.mediathequenellyarcan.ca

A B C

 Représente les bibliothèques où vous pouvez emprunter les sacs à mots

#### **Bibliothèque de Frontenac**

2430 rue Saint-Jean, Frontenac (Qc)  
G6B 2S1

**819-554-8040**

biblio085@reseaubiblioestrie.qc.ca

#### **Horaire :**

Lundi : 18h30-20h  
Mardi : 9h-12h  
Mercredi : 13h-15h et 18h30-20h  
Samedi : 9h30-12h30

RESPONSABLE : Mme Nadia Vallée

#### **Bibliothèque de Marston**

156, route 263 sud, Marston (Qc)  
G0Y 1G0

819-583-0425

Biblio107@reseaubiblioestrie.qc.ca

#### **Horaire :**

Jedi : 18h-20h  
Samedi : 10h-12h

RESPONSABLE : Mme Pierrette Robert

#### **Bibliothèque de Milan**

405, Rang Ste-Marie, Milan (Qc)  
G0Y 1E0

819-657-4527

biblio023@reseaubiblioestrie.qc.ca

#### **Horaire :**

Lundi : 18h30-19h30 2<sup>e</sup> lundi du mois  
Samedi : 9h30-11h30

RESPONSABLE : Mme Louise Denis

#### **Bibliothèque de Nantes (Centre des loisirs)**

2371 rue Laval, Nantes (Qc)  
G6B 2V4

**819-554-8897**

biblio0115@reseaubiblioestrie.qc.ca

#### **Horaire :**

Lundi : 13h-15h et 18h-20h30  
Jedi : 18h-20h30  
Samedi : 9h-12h

RESPONSABLE : Mme Nicole Nolet

#### **Bibliothèque de Nantes (Village)**

1242 rue Principale, Nantes (Qc) G0Y 1G0  
819-547-3855

biblio0109@reseaubiblioestrie.qc.ca

#### **Horaire :**

Lundi : 17h-20h  
Mardi : 13h-15h30  
Mercredi : 9h-12h  
Samedi : 9h-12h (1 semaine sur 2)

RESPONSABLE : Mme Céline Gendron

#### **Bibliothèque de Notre-Dame-des-Bois**

35, Route de l'Église  
Notre-Dame-des-Bois (Qc) J0B 2E0

**819-888-2745, poste 104**

biblio009@reseaubiblioestrie.qc.ca

#### **Horaire :**

Jedi : 18h00-19h30  
Vendredi : 13h30-15h30

RESPONSABLE : Mme Karine Milette

#### **Bibliothèque de Piopolis**

403, rue Principale, Piopolis (Qc) G0Y 1H0  
**819-583-3953**

biblio019@reseaubiblioestrie.qc.ca

#### **Horaire :**

Mardi : 13h30-14h30  
Jedi : 19h-20h

RESPONSABLE : Mme Lucie Grenier

#### **Bibliothèque de Saint-Augustin-de-Woburn**

515, de l'OTJ  
Saint-Augustin-de-Woburn (Qc) G0Y 1R0

**819-544-4741**

biblio016@reseaubiblioestrie.qc.ca

#### **Horaire :**

Lundi : 19h-20h30  
Mercredi : 19h-20h30

RESPONSABLE : Mme Micheline Fortier

#### **Bibliothèque de Saint-Ludger**

212B, La Salle, 2<sup>e</sup> étage Saint-Ludger (Qc)  
G0M 1W0

**819-548-5826**

biblio091@reseaubiblioestrie.qc.ca

#### **Horaire :**

Mardi : 13h30-15h30  
Mercredi : 18h30-20h30  
Samedi : 9h30-11h30

RESPONSABLE : Mme Jacinthe Rocheleau

#### **Bibliothèque de Saint-Robert-Bellarmin**

10, rue Nadeau Saint-Romain (Qc)  
G0M 2E0

**418-582-6685**

Biblio106@reseaubiblioestrie.qc.ca

#### **Horaire :**

Mardi : 18h30-20h30  
Samedi : 9:30-11h30

RESPONSABLE : Mme Stéphanie Théberge

#### **Bibliothèque de Saint-Romain**

325, rue Principale Saint-Romain (Qc)  
G0Y 1L0

418-486-7300

biblio082@reseaubiblioestrie.qc.ca

#### **Horaire :**

Mardi : 13h30-15h  
Jedi : 18h30-20h

RESPONSABLE : Mme Danielle Nault

#### **Bibliothèque de Saint-Sébastien**

595, rue de la Fabrique  
Saint-Sébastien (Qc) G0Y 1M0

biblio092@reseaubiblioestrie.qc.ca

#### **Horaire :**

Mercredi : 18h30-20h  
Samedi : 9h45-11h15

RESPONSABLE : M. Éric Bernier

#### **Bibliothèque de Sainte-Cécile-de-Whitton**

4559, rue Principale  
Sainte-Cécile-de-Whitton (Qc) G0Y 1J0

**819-583-0770**

biblio089@reseaubiblioestrie.qc.ca

#### **Horaire :**

Mercredi : 18h-20h  
Samedi : 9h30-11h30

RESPONSABLE : Mme Mylène Nobert



# Septembre 2019

## Prévoir, planifier et agir

- Réunion d'information à l'école pour les parents
- Aménager un coin devoirs et leçons
- Inscrire les enfants aux activités d'hiver (sport, musique ou autres)

- \_\_\_\_\_
- \_\_\_\_\_



**Olivier Létourneau**  
3 ans et demi  
Service de garde  
de Julie Héon



Abonne-moi à la  
bibliothèque municipale  
même si je suis  
tout petit.

**LÉGENDE - Commission scolaire des Hauts-Cantons**

6 Journée scolaire    Congé    Congé ou journée pédagogique

Dimanche	Lundi	Mardi	Mercredi	Jeudi	Vendredi	Samedi
1	2 Congé FÊTE DU TRAVAIL  Congé C.S. Appalaches + C.S. Beauce-Etchemin	3 4	4 5	5 6	6 7	7
8  JOURNÉE INTERNATIONALE DE L'ALPHABÉTISATION	9 Journée pédagogique	10 8	11 9	12 10	13 1	14





# Octobre 2019

## Prévoir, planifier et agir

- Planifier l'Halloween (costumes, décorations, parler de sécurité, etc.)
- Préparer le terrain pour l'hiver en famille
- Visiter la bibliothèque
- \_\_\_\_\_
- \_\_\_\_\_
- \_\_\_\_\_

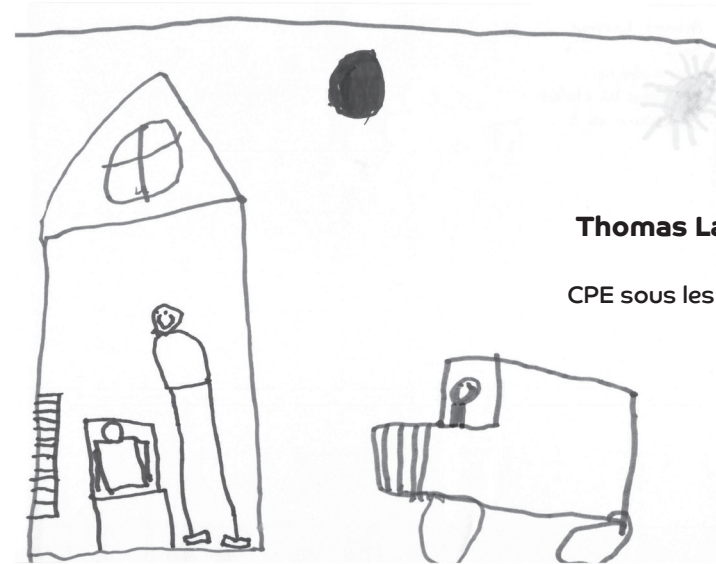

**Thomas Lacroix**  
5 ans  
CPE sous les étoiles

MOIS DES BIBLIOTHÈQUES  
PUBLIQUES DE L'ESTRIE

J'ai besoin  
d'encouragements  
chaque jour.



**LÉGENDE - Commission scolaire des Hauts-Cantons**

6 Journée scolaire Congé Congé ou journée pédagogique

Dimanche	Lundi	Mardi	Mercredi	Jeudi	Vendredi	Samedi
		1 2 Journée nationale des centres de femmes du Québec	2 3	3 4	4 5	5
6 Semaine de la prévention des incendies (6 au 12 octobre)	7 6	8 7	9 8	10 9	11 10	12

13	14 Congé  ACTION DE GRÂCE  Congé C.S. Appalaches + C.S. Beauce-Etchemin	15 ①	16 ②	17 ③  SALON DU LIVRE DE L'ESTRIE (17 AU 20 OCTOBRE)  JOURNÉE INTERNATIONALE POUR L'ÉLIMINATION DE LA PAUVRETÉ	18 ④  Journée pédagogique C.S. Beauce-Etchemin	19
20	21 ⑤	22 ⑥	23 ⑦	24 ⑧	25 ⑨	26
27	28 Journée pédagogique flottante	29 ⑩	30 ①	31 ②  IMAGE À COLLER  HALLOWEEN	SEPTEMBRE 2019 D L M M J V S 1 2 3 4 5 6 7 8 9 10 11 12 13 14 15 16 17 18 19 20 21 22 23 24 25 26 27 28 29 30  NOVEMBRE 2019 D L M M J V S 1 2 3 4 5 6 7 8 9 10 11 12 13 14 15 16 17 18 19 20 21 22 23 24 25 26 27 28 29 30	

 4290, rue Cartier  
 Lac-Mégantic, QC G6B 2X1  
 T 819 583-3000 / F 819 583-6308  
**Sous Les Étoiles**  
 CENTRE DE LA PETITE ENFANCE  
 80 places (10 poupons)

 700, rue Principale  
 Lac-Drolet, QC G0Y 1C0  
 T 819 549-2989  
**La petite Bottine**  
 CENTRE DE LA PETITE ENFANCE  
 29 places (5 poupons)

 329, rue Principale  
 St-Romain, QC G0Y 1L0  
 T 418 486-7220  
**La Boîte à Sourires**

 BUREAU COORDONNATEUR  
 de la garde en milieu familial  
 381 places dans la MRC du Granit  
 T 819 583-3000, poste 222

Inscrivez votre enfant  
 sur la liste d'attente centralisée  
**www.laplace05.com**  
**www.cpeetoiles.com**  
 info@cpeetoiles.com



# Novembre 2019

## Prévoir, planifier et agir

- Planifier un engagement communautaire pour le temps des fêtes (Nez rouge, paniers de Noël, etc.)
- Faire un tri dans les jouets pour en offrir aux paniers de Noël
- Repérer dans le mois la date où l'on procède au changement de l'heure
- \_\_\_\_\_
- \_\_\_\_\_



**Daniel Cloutier**  
5 ans  
CPE sous les étoiles



**LÉGENDE - Commission scolaire des Hauts-Cantons**

6 Journée scolaire    Congé    Congé ou journée pédagogique

**Dimanche**

**Lundi**

**Mardi**

**Mercredi**

**Jeudi**

**Vendredi**

**Samedi**

### OCTOBRE 2019

D	L	M	M	J	V	S
		1	2	3	4	5
6	7	8	9	10	11	12
13	14	15	16	17	18	19
20	21	22	23	24	25	26
27	28	29	30	31		

### DÉCEMBRE 2019

D	L	M	M	J	V	S
1	2	3	4	5	6	7
8	9	10	11	12	13	14
15	16	17	18	19	20	21
22	23	24	25	26	27	28
29	30	31				

NOTES

---



---



---

1

3

2

Journée pédagogique

C.S. Appalaches  
+ C.S. Beauce-Etchemin

3



**RECULER L'HEURE  
ET VÉRIFIER LES PILES DES  
AVERTISSEURS DE FUMÉE**

4

4

5

5

6

6

7

7

8

Journée pédagogique

9

10	11 <span>8</span> JOUR DU SOUVENIR	12 <span>9</span>	13 <span>10</span>	14 <span>1</span>	15 Journée pédagogique C.S. Appalaches + C.S. Beauce-Etchemin	16
17 GRANDE SEMAINE DES TOUT-PETITS (17 AU 23 NOVEMBRE)	18 <span>2</span>	19 <span>3</span>	20 <span>4</span> JOURNÉE MONDIALE DE L'ENFANCE	21 <span>5</span>	22 <span>6</span>	23
24	25 <span>7</span>	26 <span>8</span> JOURNÉE MONDIALE SANS ACHATS	27 <span>9</span>	28 <span>10</span>	29 <span>1</span>	30

- Jeux variés et originaux pour les enfants de 0-12 ans accompagnés de leurs parents
- Location de salle pour fêtes d'enfants (animation possible)
- Prix abordables
- Parfait pour groupes de services de garde et écoles

@horzone | [www.parc-horzone.com](http://www.parc-horzone.com) | 819-583-7373 poste 0

# Décembre 2019

## Prévoir, planifier et agir

- Prendre le temps d'écrire des cartes de Noël en famille
- «Nez rouge» est en opération
- Ne pas oublier de poser ses pneus d'hiver avant le 15 décembre



**Adam Tremblay**  
5 ans  
CPE sous les étoiles



Je me sens utile  
quand tu me demandes  
de te lire quelque  
chose.

**LÉGENDE - Commission scolaire des Hauts-Cantons**

6 Journée scolaire    Congé    Congé ou journée pédagogique

Dimanche	Lundi	Mardi	Mercredi	Jeudi	Vendredi	Samedi
1	2 Journée pédagogique	3 2	4 3	5 4	6 5 JOURNÉE NATIONALE DE LA COMMÉMORATION ET D'ACTION CONTRE LA VIOLENCE FAITE AUX FEMMES  Journée pédagogique C.S. Beauce-Échemin	7
8	9 6	10 7	11 8	12 9	13 10	14



15	16 ①	17 ②	18 ③	19 ④	20 ⑤	21 SOLSTICE D'HIVER
22	23 Congé C.S. Appalaches + C.S. Beauce-Etchemin	24	25 IMAGE À COLLER NOËL	26	27	28
29	30 Congé C.S. Appalaches + C.S. Beauce-Etchemin	31	NOTES    			

#### NOVEMBRE 2019

D	L	M	M	J	V	S
					1	2
3	4	5	6	7	8	9
10	11	12	13	14	15	16
17	18	19	20	21	22	23
24	25	26	27	28	29	30

#### JANVIER 2020

D	L	M	M	J	V	S
				1	2	3
4	5	6	7	8	9	10
11	12	13	14	15	16	17
18	19	20	21	22	23	24
25	26	27	28	29	30	31



819 565-7131  
www.tdahestrie.org

TDAH Estrie

### Vous avez des questions en lien avec le TDA/H ?

Les diagnostics de trouble déficitaire de l'attention avec ou sans hyperactivité (TDA/H) sont en hausse en Estrie. Que vous soyez parents, adultes atteints, membre de l'entourage ou un intervenant, contactez TDA/H Estrie :

- :: Conseils et stratégies pour mieux vivre au quotidien
- :: Aide pour les démarches en vue de l'obtention du diagnostic
- :: Approche individuelle ou de groupe

- :: Écoute et support par téléphone
- :: Conseils pour réduire l'anxiété qui cohabite souvent avec le TDA/H
- :: Ateliers de sensibilisation/outillage peuvent être offerts dans les institutions et organismes

# Janvier 2020

## Prévoir, planifier et agir

○ Vérifier le matériel scolaire avant le retour en classe

- 
- 
- 
- 
- 



**Anabelle Prince**  
4 ans  
CPE sous les étoiles



**LÉGENDE - Commission scolaire des Hauts-Cantons**

6 Journée scolaire    Congé    Congé ou journée pédagogique

Dimanche	Lundi	Mardi	Mercredi	Jeudi	Vendredi	Samedi
<b>DÉCEMBRE 2019</b> D L M M J V S 1 2 3 4 5 6 7 8 9 10 11 12 13 14 15 16 17 18 19 20 21 22 23 24 25 26 27 28 29 30 31	<b>FÉVRIER 2020</b> D L M M J V S 2 3 4 5 6 7 8 9 10 11 12 13 14 15 16 17 18 19 20 21 22 23 24 25 26 27 28 29		<b>1</b> Congé   <b>JOUR DE L'AN</b>  Congé C.S. Appalaches + C.S. Beauce-Etchemin	<b>2</b>	<b>3</b>	<b>4</b>
<b>5</b>	<b>6</b> Journée pédagogique   Journée pédagogique C.S. Appalaches + C.S. Beauce-Etchemin	<b>7</b> 6	<b>8</b> 7	<b>9</b> 8	<b>10</b> 9	<b>11</b>

12	13 (10)	14 (1)	15 (2)	16 (3)	17 (4)	18
19	20 (5)	21 (6)	22 (7)	23 (8)	24 (9)	25
26	27 <div>Journée reprise ou pédagogique</div> <div>JOURNÉE DE L'ALPHABÉTISATION FAMILIALE</div>	28 (10)	29 (1)	30 (2)	31 (3)	

# L'éducation des adultes pour...

- › S'informer et s'orienter
- › Se diplômer
- › Se divertir
- › S'intégrer



Commission scolaire  
des Hauts-Cantons  
Éducation des adultes



819 583-3300

POSTE 1200

[cshc.qc.ca/FGA](http://cshc.qc.ca/FGA)



CENTRE DE FORMATION  
**LE GRANIT**  
[cfpgranit.com](http://cfpgranit.com)

819 583-5773

POSTE 2200

3409, rue Laval, Lac-Mégantic  
(à l'arrière de la Polyvalente Montignac)



Commission scolaire  
des Hauts-Cantons  
Formation professionnelle

- Abattage manuel et débardage forestier
- Adjoint administratif
- Aménagement de la forêt
- Assistance à la personne en établissement et à domicile
- Comptabilité
- Lancement d'une entreprise

- Mécanique automobile
- Production acéricole
- Santé, assistance et soins infirmiers
- Secrétariat
- Taille de pierre (unique au Québec)
- Travail sylvicole



# Février 2020

## Prévoir, planifier et agir

- Inscrire les enfants aux activités d'été (sport, musique ou autres)
- Planifier les activités pour la semaine de relâche
- Inscrire les enfants au service d'animation Passe-Partout

○  
○



Léonard Lachapelle

5 ans

CPE sous les étoiles



J'ai encore besoin de toi.  
Ton soutien est essentiel pour moi.

LÉGENDE - Commission scolaire des Hauts-Cantons

6 Journée scolaire Congé Congé ou journée pédagogique

Dimanche

Lundi

Mardi

Mercredi

Jeudi

Vendredi

Samedi

### JANVIER 2020

D	L	M	M	J	V	S
			1	2	3	4
5	6	7	8	9	10	11
12	13	14	15	16	17	18
19	20	21	22	23	24	25
26	27	28	29	30	31	

### MARS 2020

D	L	M	M	J	V	S
1	2	3	4	5	6	7
8	9	10	11	12	13	14
15	16	17	18	19	20	21
22	23	24	25	26	27	28
29	30	31				

NOTES

---



---



---

1

2

SEMAINE NATIONALE  
DE PRÉVENTION DU SUICIDE  
(2 AU 8 FÉVRIER)

3

4

4

5

5

6

6

7

7

8

8

Journée pédagogique  
C.S. Beauce-Etchemin

9	10 Journée pédagogique	11 9	12 10	13 1	14 2	15
16	17 3	18 4	19 5	20 6	21 7	22
23	24 8	25 9	26 10	27 1	28 Journée pédagogique	29

## Écoles primaires de la MRC du Granit

**Audet**  
819-583-1664

**Bellarmin**  
(Saint-Robert-Bellarmin)  
418-228-5541, p. 7165

**Des Monts-et-Lacs**  
(Lac-Drolet)  
819-583-0365

**Des Sommets**  
(Saint-Sébastien)  
819-583-2148

**Dominique-Savio**  
(Stratford)  
418-443-2073

**Sacré-Coeur** (Lac-Mégantic)  
819-583-1144

**La Feuille-d'Or**  
(Lambton)  
819-583-5262

**La Rose-des-Vents**  
(Stornoway)  
819-583-0085

**La Source** (Nantes)  
819-583-4476

**La Voie-Lactée**  
(Notre-Dame-des-Bois)  
819-875-3033

**Monts-Blancs**  
(Woburn)  
819-583-3665

**Nazareth** (St-Ludger)  
418-228-5541, p. 7166

**Notre-Dame-de-Fatima**  
(Lac-Mégantic)  
819-583-1086

**Saint-Romain**  
819-583-1150

**Sainte-Cécile**  
(Sainte-Cécile-de-Whitton)  
819-583-1383

**Sainte-Martine** (Courcelles)  
1 800-661-5541, p. 7168



## Un service pour vous parents et votre enfant de 4 ans

819-583-2351 poste 4211 et 4212



# Mars 2020

## Prévoir, planifier et agir

- Repérer dans le mois la date où l'on procède au changement de l'heure
- Inscrire les enfants aux activités d'été (sport, musique ou autres)

- 
- 
- 



**Rosie Ducharme**  
4 ans et demi  
Service de garde  
Lise Bégin



Des collections de DVD et de livres sonores sont disponibles dans la majorité des bibliothèques municipales.

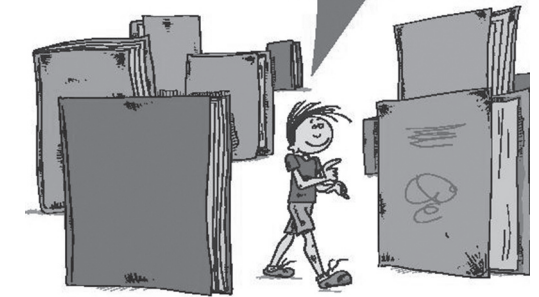

**LÉGENDE - Commission scolaire des Hauts-Cantons**

6 Journée scolaire    Congé    Congé ou journée pédagogique

Dimanche	Lundi	Mardi	Mercredi	Jeudi	Vendredi	Samedi
1	2 Congé	3	4	5	6	7
	Congé C.S. Appalaches + C.S. Beauce-Etchemin					
8  AVANCER L'HEURE ET VÉRIFIER LES PILES DES AVERTISSEURS DE FUMÉE JOURNÉE INTERNATIONALE DES DROITS DES FEMMES	9 Journée pédagogique	10 2	11 3	12 4	13 5	14
	Journée pédagogique C.S. Appalaches + C.S. Beauce-Etchemin					



15	166	177	188	199	2010	21																																																																																				
				ÉQUINOXE DE PRINTEMPS		JOURNÉE INTERNATIONALE DE LA FORÊT																																																																																				
22	231	242	253	264	27Journée reprise ou pédagogique	28																																																																																				
JOURNÉE MONDIALE DE L'EAU				JOURNÉE NATIONALE DES CUISINES COLLECTIVES																																																																																						
29	305	316	<div>NOTES</div> <div></div> <div></div> <div></div>																																																																																							
			<div><div>FÉVRIER 2020</div><table><tr><td>D</td><td>L</td><td>M</td><td>M</td><td>J</td><td>V</td><td>S</td></tr><tr><td></td><td></td><td></td><td></td><td></td><td></td><td>1</td></tr><tr><td>2</td><td>3</td><td>4</td><td>5</td><td>6</td><td>7</td><td>8</td></tr><tr><td>9</td><td>10</td><td>11</td><td>12</td><td>13</td><td>14</td><td>15</td></tr><tr><td>16</td><td>17</td><td>18</td><td>19</td><td>20</td><td>21</td><td>22</td></tr><tr><td>23</td><td>24</td><td>25</td><td>26</td><td>27</td><td>28</td><td>29</td></tr></table><div>AVRIL 2020</div><table><tr><td>D</td><td>L</td><td>M</td><td>M</td><td>J</td><td>V</td><td>S</td></tr><tr><td></td><td></td><td></td><td></td><td>1</td><td>2</td><td>3</td></tr><tr><td>4</td><td>5</td><td>6</td><td>7</td><td>8</td><td>9</td><td>10</td></tr><tr><td>11</td><td>12</td><td>13</td><td>14</td><td>15</td><td>16</td><td>17</td></tr><tr><td>18</td><td>19</td><td>20</td><td>21</td><td>22</td><td>23</td><td>24</td></tr><tr><td>25</td><td>26</td><td>27</td><td>28</td><td>29</td><td>30</td><td></td></tr></table></div>				D	L	M	M	J	V	S							1	2	3	4	5	6	7	8	9	10	11	12	13	14	15	16	17	18	19	20	21	22	23	24	25	26	27	28	29	D	L	M	M	J	V	S					1	2	3	4	5	6	7	8	9	10	11	12	13	14	15	16	17	18	19	20	21	22	23	24	25	26	27	28	29	30	
D	L	M	M	J	V	S																																																																																				
						1																																																																																				
2	3	4	5	6	7	8																																																																																				
9	10	11	12	13	14	15																																																																																				
16	17	18	19	20	21	22																																																																																				
23	24	25	26	27	28	29																																																																																				
D	L	M	M	J	V	S																																																																																				
				1	2	3																																																																																				
4	5	6	7	8	9	10																																																																																				
11	12	13	14	15	16	17																																																																																				
18	19	20	21	22	23	24																																																																																				
25	26	27	28	29	30																																																																																					

SERVICES DISPONIBLES AU CSSS POUR LES FAMILLES

- Interventions auprès des familles en pré et post-natal (0-5 ans).
  - Interventions psychosociales auprès des jeunes et leurs familles.
  - Collaboration avec les équipes du scolaire pour diverses interventions psychosociales (interventions individuelles ou familiales) ou infirmières (vaccination, allergies, pédiculose ...).
  - Programme de développement d'habilités sociales (Fluppy).
- Promotion et prévention de la santé dentaire.
  - Prévention-évaluation en orthophonie pour la clientèle pré-scolaire.
  - Collaboration avec le milieu scolaire pour École en Santé.
  - Prévention des toxicomanies.
  - Collaboration avec les différents partenaires du milieu

Le développement de nos enfants, une responsabilité familiale et collective !

# Avril 2020

## Prévoir, planifier et agir

- Changer les pneus à partir du 15 avril
- Profiter du temps des sucres en famille

- 
- 
- 
- 



Clara Ettier  
Service de garde  
Brigitte Bolduc



Viens-tu avec moi à  
l'heure du conte de la  
bibliothèque municipale?  
C'est gratuit!



LÉGENDE - Commission scolaire des Hauts-Cantons

6 Journée scolaire Congé Congé ou journée pédagogique

Dimanche		Lundi		Mardi		Mercredi		Jeudi		Vendredi		Samedi	
NOTES    						1		2		3		4	
						7		8		9			
													
5		6		7		8		9		10		11	
		10		1		2		3		Congé			
				JOURNÉE MONDIALE DE LA SANTÉ						Congé C.S. Appalaches + C.S. Beauce-Etchemin			

12	Congé	13	14	4	15	5	16	6	17	7	18																																																																																											
<div>IMAGE À COLLER</div> <div>PÂQUES</div> <div>Congé</div> <div>C.S. Appalaches + C.S. Beauce-Etchemin</div>																																																																																																						
19	20	8	21	9	22	10	23	1	24	2	25																																																																																											
SEMAINE DE L'ACTION BÉNÉVOLE (19 AU 25 AVRIL)					JOURNÉE MONDIALE DE LA TERRE		JOURNÉE MONDIALE DU LIVRE ET DU DROIT D'AUTEUR		Journée pédagogique C.S. Appalaches																																																																																													
26	27	Journée pédagogique	28	3	29	4	30	5	<div>MARS 2020</div> <table><tr><td>D</td><td>L</td><td>M</td><td>M</td><td>J</td><td>V</td><td>S</td></tr><tr><td>1</td><td>2</td><td>3</td><td>4</td><td>5</td><td>6</td><td>7</td></tr><tr><td>8</td><td>9</td><td>10</td><td>11</td><td>12</td><td>13</td><td>14</td></tr><tr><td>15</td><td>16</td><td>17</td><td>18</td><td>19</td><td>20</td><td>21</td></tr><tr><td>22</td><td>23</td><td>24</td><td>25</td><td>26</td><td>27</td><td>28</td></tr><tr><td>29</td><td>30</td><td>31</td><td></td><td></td><td></td><td></td></tr></table> <div>MAI 2020</div> <table><tr><td>D</td><td>L</td><td>M</td><td>M</td><td>J</td><td>V</td><td>S</td></tr><tr><td></td><td></td><td></td><td></td><td></td><td>1</td><td>2</td></tr><tr><td>3</td><td>4</td><td>5</td><td>6</td><td>7</td><td>8</td><td>9</td></tr><tr><td>10</td><td>11</td><td>12</td><td>13</td><td>14</td><td>15</td><td>16</td></tr><tr><td>17</td><td>18</td><td>19</td><td>20</td><td>21</td><td>22</td><td>23</td></tr><tr><td>24</td><td>25</td><td>26</td><td>27</td><td>28</td><td>29</td><td>30</td></tr><tr><td></td><td></td><td></td><td></td><td></td><td></td><td>31</td></tr></table>			D	L	M	M	J	V	S	1	2	3	4	5	6	7	8	9	10	11	12	13	14	15	16	17	18	19	20	21	22	23	24	25	26	27	28	29	30	31					D	L	M	M	J	V	S						1	2	3	4	5	6	7	8	9	10	11	12	13	14	15	16	17	18	19	20	21	22	23	24	25	26	27	28	29	30							31
D	L	M	M	J	V	S																																																																																																
1	2	3	4	5	6	7																																																																																																
8	9	10	11	12	13	14																																																																																																
15	16	17	18	19	20	21																																																																																																
22	23	24	25	26	27	28																																																																																																
29	30	31																																																																																																				
D	L	M	M	J	V	S																																																																																																
					1	2																																																																																																
3	4	5	6	7	8	9																																																																																																
10	11	12	13	14	15	16																																																																																																
17	18	19	20	21	22	23																																																																																																
24	25	26	27	28	29	30																																																																																																
						31																																																																																																



Le **Jardin d'enfants Cassiopée** est un milieu de garde alternatif inspiré des fondements de la pédagogie Waldorf qui accueille les enfants âgés entre 18 mois et 6 ans.

L'UNIVERS DU JARDIN

- Activités artistiques (aquarelle, modelage, fabrication de pain, etc.)
- Matériaux naturels (bois, laine, coton, soie, etc.)
- Jeux extérieurs et contact avec la nature
- Rythme régulier d'activité et jeux libres

NOTRE MISSION

- Préserver le merveilleux et nourrir l'imaginaire
- Favoriser le développement de l'enfant avec les qualités qui lui sont propres
- Offrir un modèle éducatif dans lequel l'adulte est digne d'imitation

3189, rue Agnès  
Lac-Mégantic, QC G6B 1K9  
819 554-8823

Suivez-nous sur Facebook  
@jardindenfantscassiopée



# Mai 2020

## Prévoir, planifier et agir

- Inscrire les enfants au service d'animation estivale (camp de jour, club de lecture)
- Souligner la Fête des Mères (bricolage, carte, activité spéciale, etc.)

- \_\_\_\_\_
- \_\_\_\_\_
- \_\_\_\_\_



**Anissa Isabel**  
5 ans  
Service de garde  
de Guylaine Saucier



Laisse-moi lire à  
mon propre rythme.  
Encourage-moi  
dans mes efforts.



**LÉGENDE - Commission scolaire des Hauts-Cantons**

6 Journée scolaire Congé Congé ou journée pédagogique

**Dimanche**

**Lundi**

**Mardi**

**Mercredi**

**Jeudi**

**Vendredi**

**Samedi**

### AVRIL 2020

D	L	M	M	J	V	S
			1	2	3	4
5	6	7	8	9	10	11
12	13	14	15	16	17	18
19	20	21	22	23	24	25
26	27	28	29	30		

### JUIN 2020

D	L	M	M	J	V	S
1	2	3	4	5	6	
7	8	9	10	11	12	13
14	15	16	17	18	19	20
21	22	23	24	25	26	27
28	29	30				

NOTES

---



---



---

1

6

2

Journée pédagogique  
C.S. Beauce-Etchemin

3

4

7

5

8

6

9

7

10

8

1

9

SEMAINE DE LA  
SANTÉ MENTALE  
(4 AU 10 MAI)



10  	11  2  SEMAINE QUÉBÉCOISE DE LA GARDE SCOLAIRE (11 AU 15 MAI)  SEMAINE QUÉBÉCOISE DES FAMILLES (11 AU 17 MAI)	12  3	13  4	14  5	15  Journée reprise ou pédagogique  JOURNÉE INTERNATIONALE DES FAMILLES  Journée pédagogique C.S. Appalaches + C.S. Beauce-Etchemin	16
17	18  Congé  JOURNÉE NATIONALE DES PATRIOTES  Congé C.S. Appalaches + C.S. Beauce-Etchemin	19  6	20  7	21  8  JOURNÉE MONDIALE DE LA DIVERSITÉ CULTURELLE	22  9	23
24/31  SEMAINE QUÉBÉCOISE DES SERVICES ÉDUCATIFS EN CPE ET EN MILIEU FAMILIAL (24 AU 30 MAI)  JOURNÉE MONDIALE SANS TABAC (31 MAI)	25  10	26  1	27  2	28  3	29  4	30



- Milieu de vie
  - Activités pères-enfants
  - Ateliers pour les parents
  - Moments de partage
- Activités familiales
  - Soutien au rôle parental
  - Soutien au deuil périnatal
  - Vie associative
- Activités parents-poupons
  - Bibli-Ô-Jeux
  - Centre de documentation

*passer nous voir!*  
 Nous nous déplaçons  
 aussi dans les municipalités  
 pour offrir des activités!  
 Faites-nous part de votre intérêt!

# Juin 2020

## Prévoir, planifier et agir

- Participer à la Fête de la pêche
- Semer le jardin
- Souligner la Fête des Pères (bricolage, carte, activité spéciale, etc.)

- \_\_\_\_\_
- \_\_\_\_\_
- \_\_\_\_\_



**Noah Nadeau**  
4 ans et demi  
Service de garde  
Lise Bégin

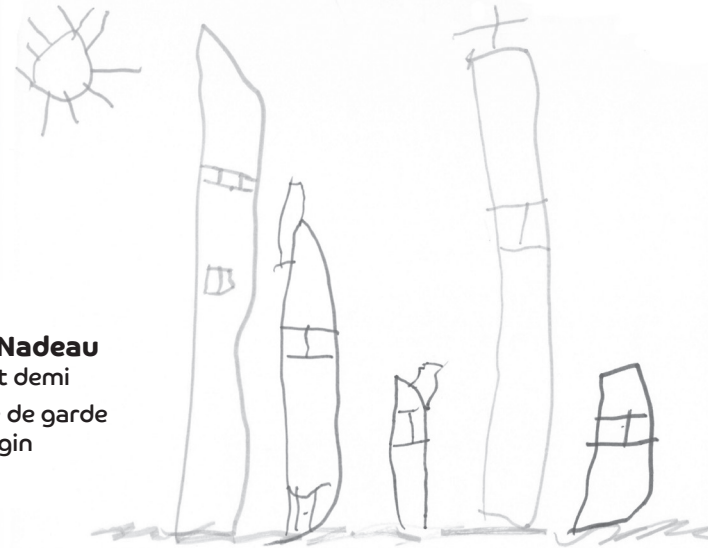

Intègre la lecture  
à ma routine: lire avant  
de me coucher,  
le matin...



**LÉGENDE - Commission scolaire des Hauts-Cantons**

6 Journée scolaire Congé Congé ou journée pédagogique

Dimanche	Lundi	Mardi	Mercredi	Jeudi	Vendredi	Samedi
	1 5	2 6	3 7	4 8	5 Journée pédagogique	6
					JOURNÉE MONDIALE DE L'ENVIRONNEMENT	FÊTE DE LA PÊCHE
7	8 9	9 10	10 1	11 2	12 3	13

14	15 4 SEMAINE DE LA PATERNITÉ (15 AU 21 JUIN)	16 5	17 6	18 7	19 8	20 SOLSTICE D'ÉTÉ
21 FÊTE DES PÈRES	22 9	23 10	24 Congé FÊTE NATIONALE DES QUÉBÉCOIS ET QUÉBÉCOISES IMAGE À COLLER Congé C.S. Appalaches + C.S. Beauce-Etchemin	25 Journée pédagogique C.S. Appalaches + C.S. Beauce-Etchemin	26	27
28	29 Journée pédagogique C.S. Appalaches	30	NOTES <hr/> <hr/> <hr/>			

MAI 2020							JUILLET 2020							
D	L	M	M	J	V	S	D	L	M	M	J	V	S	
					1	2					1	2	3	4
3	4	5	6	7	8	9	5	6	7	8	9	10	11	
10	11	12	13	14	15	16	12	13	14	15	16	17	18	
17	18	19	20	21	22	23	19	20	21	22	23	24	25	
24	25	26	27	28	29	30	26	27	28	29	30	31		
31														

« Qui lit petit,  
lit toute une vie. »



# MÉDIATHÈQUE Nelly-Arcan

[www.mediathequenellyarcan.ca](http://www.mediathequenellyarcan.ca)  
Pour coordonnées et horaire, voir la liste au début  
du Planificateur.

# Juillet 2020

## Prévoir, planifier et agir

- Penser à se protéger du soleil
- Profiter de la nature en famille  
(randonnée en vélo ou pédestre)
- \_\_\_\_\_
- \_\_\_\_\_
- \_\_\_\_\_
- \_\_\_\_\_



**Léonard Roy-Migneault**  
5 ans  
Jardin d'enfants Cassiopée

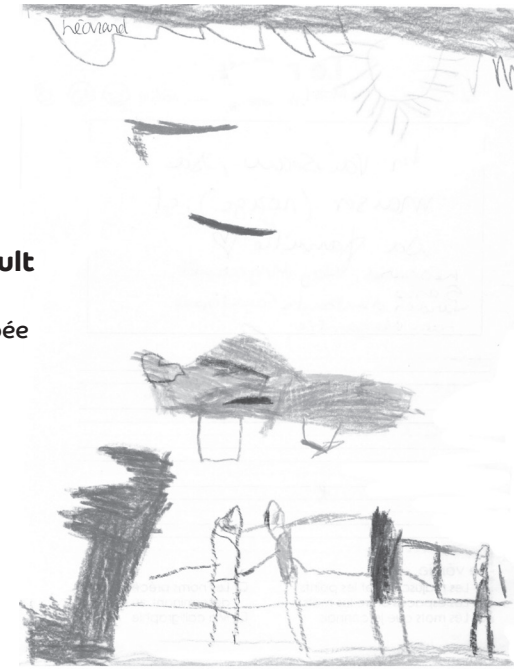

**LÉGENDE - Commission scolaire des Hauts-Cantons**

6 Journée scolaire Congé Congé ou journée pédagogique

Dimanche	Lundi	Mardi	Mercredi	Jeudi	Vendredi	Samedi
<b>JUIN 2020</b> D L M M J V S 1 2 3 4 5 6 7 8 9 10 11 12 13 14 15 16 17 18 19 20 21 22 23 24 25 26 27 28 29 30	<b>AOÛT 2020</b> D L M M J V S 1 2 3 4 5 6 7 8 9 10 11 12 13 14 15 16 17 18 19 20 21 22 23 24 25 26 27 28 29 30 31		<b>1</b> Congé 	<b>2</b>	<b>3</b>	<b>4</b>
<b>5</b>	<b>6</b>	<b>7</b>	<b>8</b>	<b>9</b>	<b>10</b>	<b>11</b>



12	13	14	15	16	17	18
19	20	21	22	23	24	25
26	27	28	29	30	31	



Pour toutes questions concernant le Club Richelieu de Lac-Mégantic, vous pouvez communiquer par courriel avec Benoit Tremblay Trésorier au [ben.tremblay.tours@hotmail.com](mailto:ben.tremblay.tours@hotmail.com).

**MISSION RICHELIEU**

Notre club Richelieu poursuit le même objectif que le Richelieu International :

« Promouvoir la francophonie à l'échelle internationale, nationale et locale, et être au service de la jeunesse par des actions de type social, éducatif, culturel, économique et Sportif à caractère non partisan.

Dans la réalisation de sa mission, notre club Richelieu contribue également à l'épanouissement des individus et des collectivités pour le bien commun de nos communautés.

# Août 2020

## Prévoir, planifier et agir

- Prendre rendez-vous chez l'optométriste et le dentiste
- Recommencer les dodos à heure fixe
- 
- 
- 
- 



**Lynalie Roy**  
 2 ans et demi  
 Service de garde  
 Lise Bégin

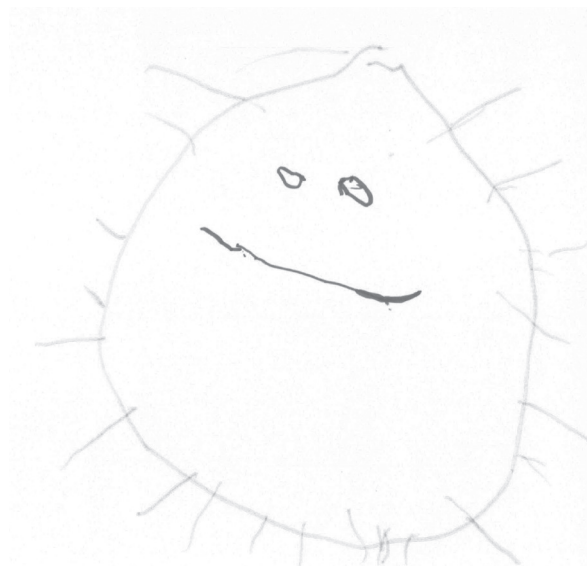

**LÉGENDE - Commission scolaire des Hauts-Cantons**

6 Journée scolaire    Congé    Congé ou journée pédagogique

Dimanche

Lundi

Mardi

Mercredi

Jeudi

Vendredi

Samedi

### JUILLET 2020

D	L	M	M	J	V	S
			1	2	3	4
5	6	7	8	9	10	11
12	13	14	15	16	17	18
19	20	21	22	23	24	25
26	27	28	29	30	31	

### SEPTEMBRE 2020

D	L	M	M	J	V	S
			1	2	3	4
5	6	7	8	9	10	11
12	13	14	15	16	17	18
19	20	21	22	23	24	25
26	27	28	29	30		

NOTES

---



---



---

1

2

3

4

5

6

7

8

9	10	11	12	13	14	15
					LES PERSÉIDES : ALLEZ OBSERVER LES ÉTOILES! (14 AU 17 AOÛT)	
16	17	18	19	20	21	22
23/30	24/31	25	26	27	28	29



# Transport Collectif du Granit

*On a ça en commun !*



Inscription obligatoire

**RÉSERVATION 24 H À L'AVANCE**

- Transport de **porte-à-porte** pour les personnes **handicapées** et les personnes à **mobilité réduite**
- **Transport collectif dans les 20 municipalités** de la MRC du Granit pour toute la population

**GRATUIT POUR LES ENFANTS DE 6 ANS ET MOINS ACCOMPAGNÉS D'UN ADULTE.**



819 583-4263 / 1 877 583-4263 (SANS FRAIS) / 4982, Champlain local 101, Lac-Mégantic, QC G6B 1X8

# Septembre 2020

## Prévoir, planifier et agir

- ## Prévoir, planifier
- Réunion d'information à l'école pour les parents
  - Aménager un coin devoirs et leçons
  - Inscrire les enfants aux activités d'hiver (sport, musique ou autres)



**Malik Fillion**  
5 ans  
Service de garde  
Guylaine Saucier

Laisse-moi de courts  
messages dans ma boîte à  
lunch, sur le frigo...  
J'ai beaucoup de plaisir  
à les lire.



**LÉGENDE - Commission scolaire des Hauts-Cantons**

6 Journée scolaire **Congé** Congé ou journée pédagogique

Dimanche		Lundi	Mardi	Mercredi	Jeudi	Vendredi	Samedi
NOTES		1	2	3	4	5	
6	7	8	9	10	11	12	
	Congé						
	FÊTE DU TRAVAIL						
	Congé	JOURNÉE INTERNATIONALE					
	C.S. Appalaches	DE L'ALPHABÉTISATION					
	+ C.S. Beauce-Etchemin						

13	14	15	16	17	18	19																																																																																											
20	21 JOURNÉE INTERNATIONALE DE LA PAIX	22 ÉQUINOXE D'AUTOMNE	23	24	25 JOURNÉES DE LA CULTURE (25 AU 27 SEPTEMBRE)	26																																																																																											
27	28	29	30		<div> <div> <b>AOÛT 2020</b> <table> <tr><td>D</td><td>L</td><td>M</td><td>M</td><td>J</td><td>V</td><td>S</td></tr> <tr><td></td><td></td><td></td><td></td><td></td><td></td><td>1</td></tr> <tr><td>2</td><td>3</td><td>4</td><td>5</td><td>6</td><td>7</td><td>8</td></tr> <tr><td>9</td><td>10</td><td>11</td><td>12</td><td>13</td><td>14</td><td>15</td></tr> <tr><td>16</td><td>17</td><td>18</td><td>19</td><td>20</td><td>21</td><td>22</td></tr> <tr><td>23</td><td>24</td><td>25</td><td>26</td><td>27</td><td>28</td><td>29</td></tr> <tr><td>30</td><td>31</td><td></td><td></td><td></td><td></td><td></td></tr> </table> </div> <div> <b>OCTOBRE 2020</b> <table> <tr><td>D</td><td>L</td><td>M</td><td>M</td><td>J</td><td>V</td><td>S</td></tr> <tr><td></td><td></td><td></td><td></td><td>1</td><td>2</td><td>3</td></tr> <tr><td>4</td><td>5</td><td>6</td><td>7</td><td>8</td><td>9</td><td>10</td></tr> <tr><td>11</td><td>12</td><td>13</td><td>14</td><td>15</td><td>16</td><td>17</td></tr> <tr><td>18</td><td>19</td><td>20</td><td>21</td><td>22</td><td>23</td><td>24</td></tr> <tr><td>25</td><td>26</td><td>27</td><td>28</td><td>29</td><td>30</td><td>31</td></tr> </table> </div> </div>		D	L	M	M	J	V	S							1	2	3	4	5	6	7	8	9	10	11	12	13	14	15	16	17	18	19	20	21	22	23	24	25	26	27	28	29	30	31						D	L	M	M	J	V	S					1	2	3	4	5	6	7	8	9	10	11	12	13	14	15	16	17	18	19	20	21	22	23	24	25	26	27	28	29	30	31
D	L	M	M	J	V	S																																																																																											
						1																																																																																											
2	3	4	5	6	7	8																																																																																											
9	10	11	12	13	14	15																																																																																											
16	17	18	19	20	21	22																																																																																											
23	24	25	26	27	28	29																																																																																											
30	31																																																																																																
D	L	M	M	J	V	S																																																																																											
				1	2	3																																																																																											
4	5	6	7	8	9	10																																																																																											
11	12	13	14	15	16	17																																																																																											
18	19	20	21	22	23	24																																																																																											
25	26	27	28	29	30	31																																																																																											

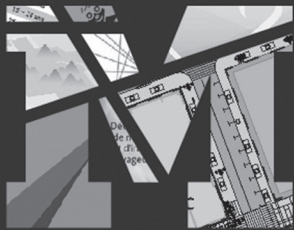

MELANIE  
NADEAU.COM  
819 554 8978

GRAPHISME & CARTOGRAPHIE



# APPRENDRE, DÉCOUVRIR ET IMAGINER!

1. Installez une application gratuite pour lire le code QR sur votre téléphone intelligent
  2. Ouvrez l'application choisie, scannez le code QR et accédez ensuite aux suggestions.
- Pas de téléphone intelligent? Rendez-vous au : [bit.do/decouvrir](http://bit.do/decouvrir)

Gratuit :)



#### À découvrir:

- Les comptines de mon enfance TV5monde
- Moulin à paroles
- R@conte-moi une histoire



#### À découvrir:

- Cochon dingue + Les Débrouillards
- Léon et ses questions
- Tout garni de la Pastèque

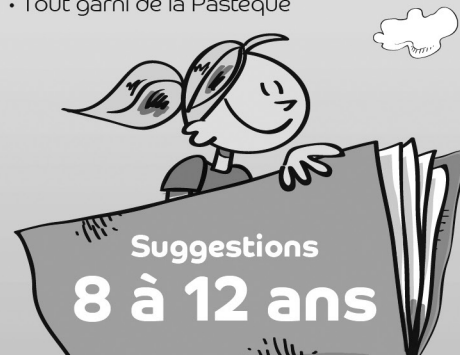

#### À découvrir:

- Sophie lit
- Lirado
- Livres audio de Première plus

Suggestions  
13 à 17 ans



La Constellation  
du Granit



MÉDIATHÈQUE  
Nelly-Arcan

Québec

# Apprendre Découvrir Imaginer

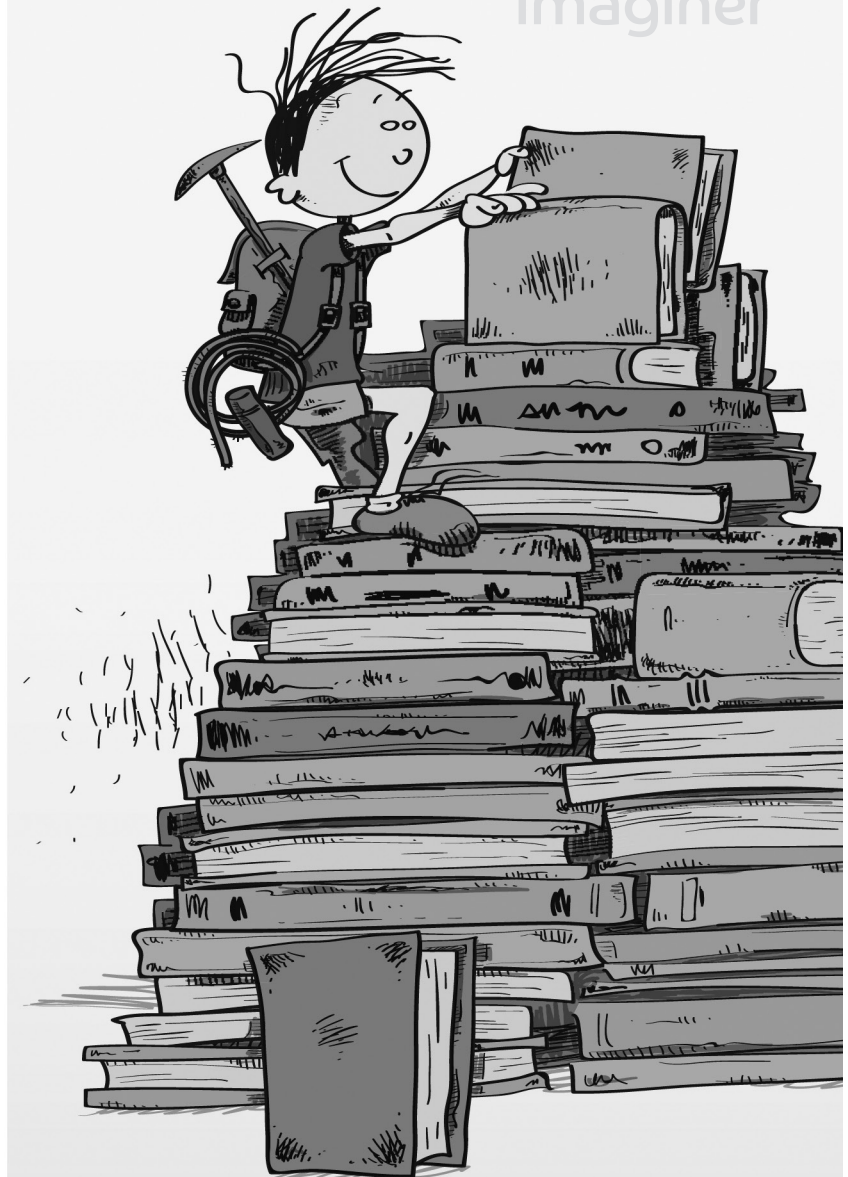



# Cherche et trouve MRC du Granit

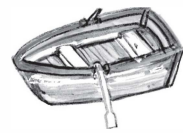

Chaloupe / Boat



Chaudière / Bucket



Éolienne / Wind turbine

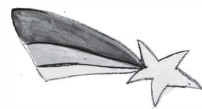

Étoile filante / Shooting star



Feuille d'érable / Maple leaf



Hache / Axe



Hibou / Owl



Héron / Heron



Nid d'oiseau / Bird's nest



Poisson / Fish



Pomme / Apple



Poussette / Stroller



Raton-laveur / Raccoon



Vache / Cow



Partenaires du projet

La Constellation  
du Granit

PROJET  
PARTENAIRES  
POUR LA  
REUSSITE EDUCATIVE  
EN ESTRIE

Table réalité  
jeunesse  
du Granit

Commission scolaire  
des Hauts-Cantons

MÉDIATHÈQUE  
Nelly-Arcan

Maison de la Famille  
du Granit

MRC  
DU GRANIT

Québec

La Constellation  
du Granit



Commission scolaire  
des Hauts-Cantons

Sous Les Étoiles  
CENTRE DE LA PETITE ENFANCE

Trans-  
Autonomie INC.  
TRANSPORT ADAPTÉ ET COLLECTIF  
MRC du Granit

R  
RICHELIEU  
INTERNATIONAL

MÉDIATHÈQUE  
Nelly-Arcan

Maison de la Famille  
du Granit

Centre intégré  
universitaire de santé  
et de services sociaux  
de l'Estrie - Centre  
hospitalier universitaire  
de Sherbrooke  
Québec



# Planificateur familial 2019-2020

*L'équipe de la Constellation du Granit  
vous souhaite une merveilleuse année scolaire  
et espère vous croiser au Parc de jeux  
intérieurs Horzone bientôt!*

*Consultez notre site Internet pour connaître  
nos heures d'ouverture et outils disponibles pour  
les parents, organismes et services de garde:  
**[www.parc-horzone.com](http://www.parc-horzone.com)***

La Constellation  
du Granit